

# SOUHLAS VLASTNÍKA NEMOVITÝCH VĚCÍ (POZEMKŮ)

s dočasným zábořem a dotčením ostatního majetku

Stavba: **Kamenickošenovský potok v Kamenickém Šenově - nad železničním viaduktem**

Investor: **Povodí Ohře, státní podnik**

se sídlem: **Bezručova 4219, 430 03 Chomutov**

Vlastník pozemků: **Pufler David, Puflerová Nicola**

adresa: **Pobřežní 378, 471 14 Kamenický Šenov**

## Dotčené pozemky:

Parcelní číslo	katastrální území	celková výměra (m <sup>2</sup> )	výměra dočasného záboru (m <sup>2</sup> )	výměra trvalého záboru (m <sup>2</sup> )	omezení dispozičních práv
2805	Kamenický Šenov	209	35	0	Zástavní právo smluvní

(dále v textu též „pozemky“) Pozemky budou dotčeny pouze z důvodu uvedeného v tomto souhlasu. Pozemky jsou vyznačeny na snímku KM, který je nedílnou součástí tohoto souhlasu.

## Vlastník výše uvedených pozemků SOUHLASÍ:

A) s dočasným zábořem pozemků pro účely realizace stavby

B) s dotčením ostatního majetku na uvedených pozemcích

Účel využití pozemku – přístup na stavbu, stavba nové zdi

## Specifikace majetku dotčeného trvalým a dočasným zábořem, včetně případných požadavků na obnovu/úhradu majetku:

Přístup na stavbu v horní části pozemku p. č. 2805 – majitelé souhlasí s využitím horní části pozemku pro přístup ke stavbě pro techniku. Náhrada oplocení u přístupu *na... formě nové výhledové brány, nové oplocení - ocelové sloupky a dřevěné díla*

Majitelé požadují provedení opevnění podél základu domu v korytě toku tak, aby bylo při běžných průtocích zamezeno ohrubnutí základu nemovitosti proudící vodou.

Pozemek bude uzavřen provizorním oplocením. - *podle záznamů*

Obnova parkovací plochy – dojde ke zpětnému umístění obrubníku a obnově šterkového povrchu – parkování.

## PODMÍNKY SOUHLASU:

### A) s dočasným zábořem pozemků pro účely realizace stavby:

#### 1. Podmínky dočasného zábořu:

Viz předchozí strana .....

Cena za pronájem pozemků dočasně dotčených stavbou bude stanovena dohodou, maximálně jako cena v místě obvyklá (v případě nesouhlasu, prosím, uveďte návrh výše finanční kompenzace Kč/m<sup>2</sup>).

bezplatně

### B) s dotčením ostatního majetku na uvedených pozemcích

#### 1. Podmínky zásahu do majetku

Vlastník souhlasí s demontáží a případnou následnou zpětnou montáží dotčeného majetku, včetně případných požadavků na obnovu/ úhradu majetku za podmínek:

Viz předchozí strana .....

Nachází-li se dotčený majetek na pozemku ve správě Povodí Ohře, s. p. bude zpětná montáž po dohodě provedena mimo tyto pozemky.

### 3. Dotčení inženýrských sítí včetně přípojek (dále jen IS)

Vlastník informuje o vedení IS na jeho pozemku:

ne, nemá

V případě dotčení IS plánovanou stavbou, vlastník souhlasí s přeložením nebo vyvěšením IS za podmínek:

X

### Závěrečná ustanovení:

Vlastník pozemků prohlašuje, že byl seznámen s připravovanou projektovou dokumentací. Vlastník souhlasí s případným vynětím pozemku ze ZPF (LPF). Zahájení prací bude vlastníkově prokazatelně oznámeno min. 7 dní předem zástupcem investora.

Stavbou dočasně dotčené pozemky budou po dokončení prací uvedeny do původního stavu na náklady investora a protokolárně předány zpět do užívání, pokud není dohodnuto jinak. Případně vzniklé škody uhradí investor dle platné legislativy.

oznámit min. 1 měsíc dopředu.

V ..... dne 20.2.2018  
Janoušek  
Jenová

.....  
Podpis udělovatele souhlasu

# Pozemková mapa

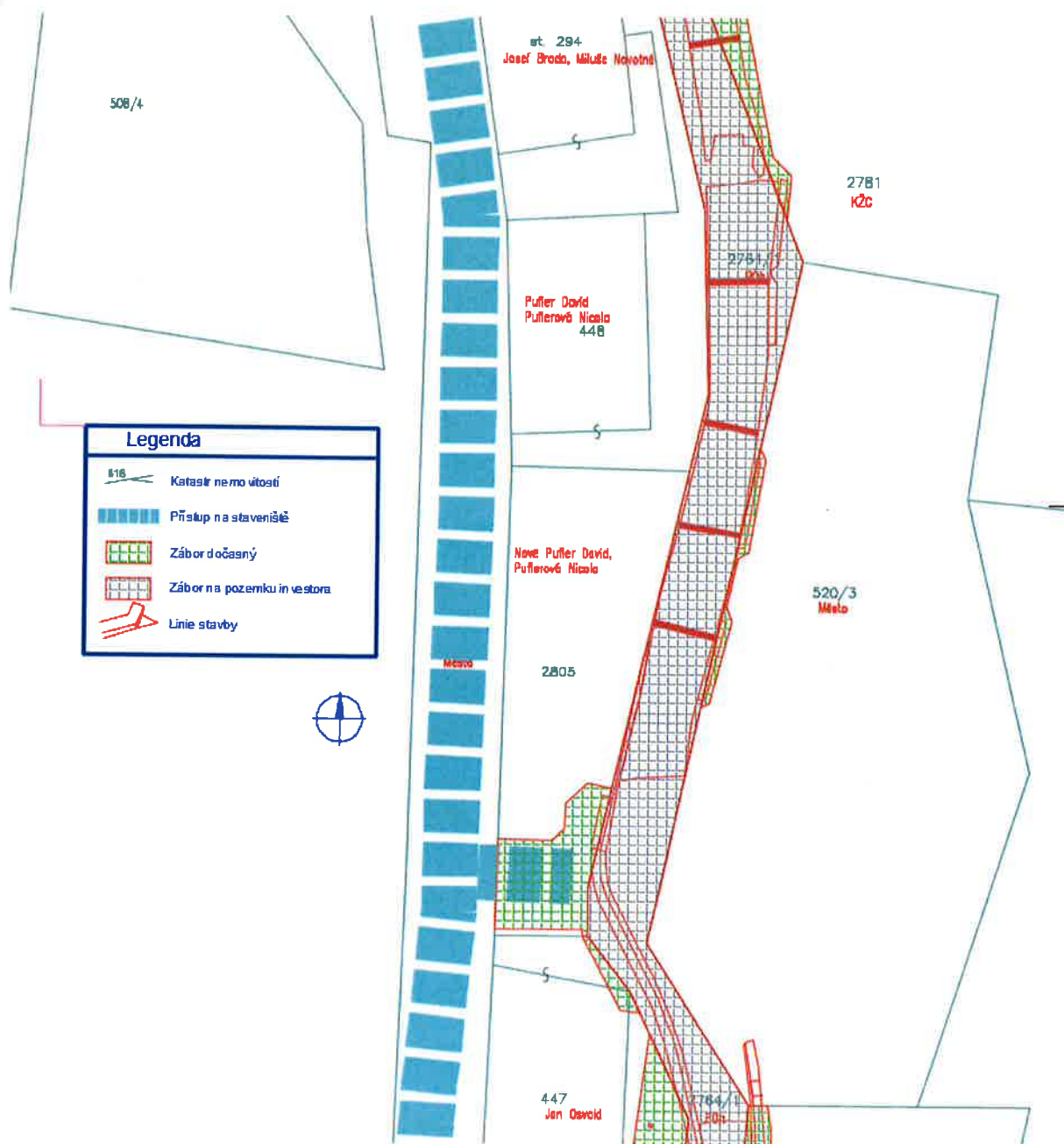

# Vzorové příčné řezy

